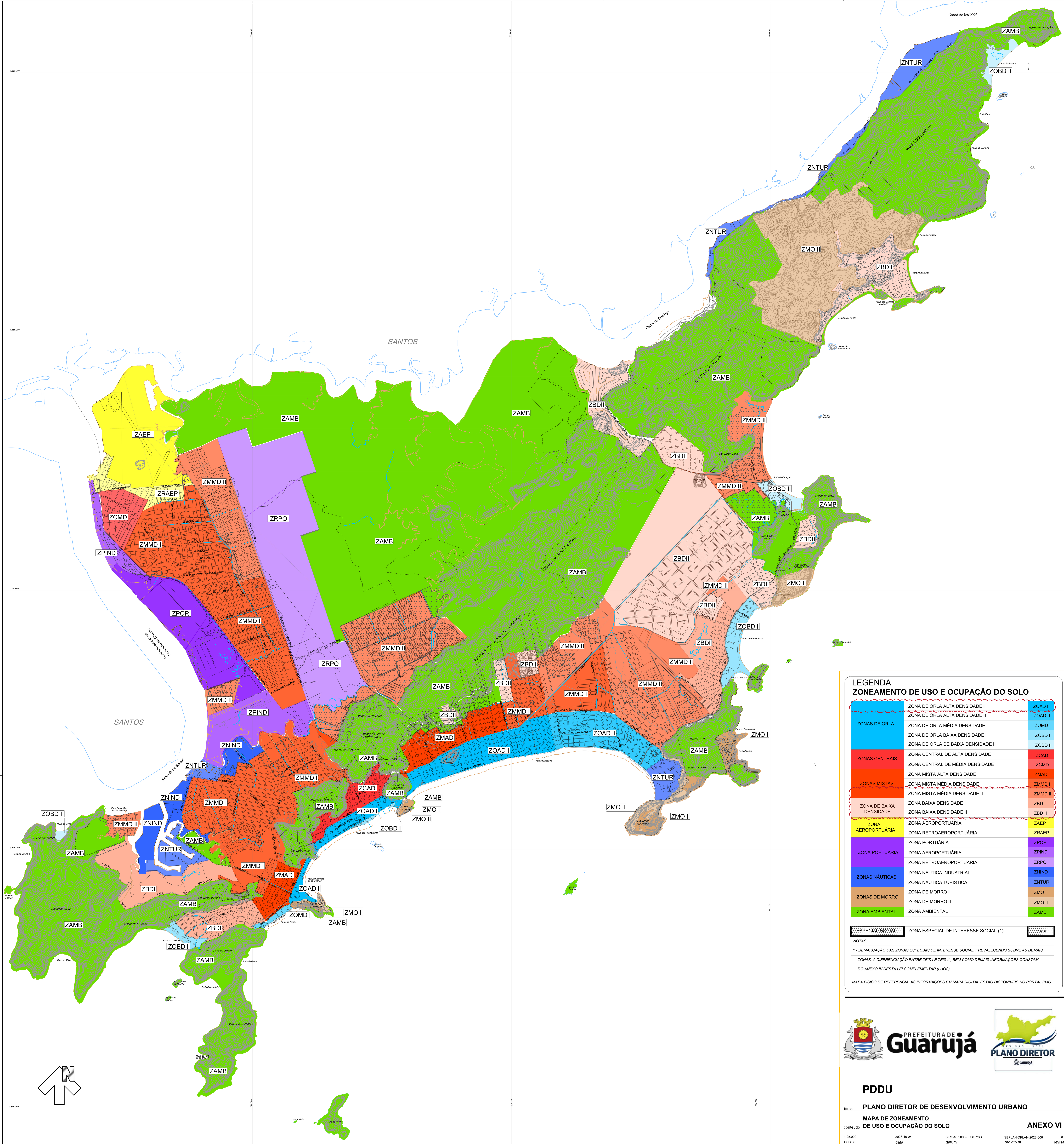

LEGENDA
ZONEAMENTO DE USO E OCUPAÇÃO DO SOLO

ZONAS DE ORLA	ZONA DE ORLA ALTA DENSIDADE I	ZOAD I
	ZONA DE ORLA ALTA DENSIDADE II	ZOAD II
	ZONA DE ORLA MÉDIA DENSIDADE	ZOMD
	ZONA DE ORLA BAIXA DENSIDADE I	ZOBD I
	ZONA DE ORLA DE BAIXA DENSIDADE II	ZOBD II
ZONAS CENTRAIS	ZONA CENTRAL DE ALTA DENSIDADE	ZCAD
	ZONA CENTRAL DE MÉDIA DENSIDADE	ZCMD
ZONAS MISTAS	ZONA MISTA ALTA DENSIDADE	ZMAD
	ZONA MISTA MÉDIA DENSIDADE I	ZMMD I
	ZONA MISTA MÉDIA DENSIDADE II	ZMMD II
ZONA DE BAIXA DENSIDADE	ZONA BAIXA DENSIDADE I	ZBD I
	ZONA BAIXA DENSIDADE II	ZBD II
ZONA AEROPORTUÁRIA	ZONA AEROPORTUÁRIA	ZAEP
	ZONA RETROAEROPORTUÁRIA	ZRAEP
ZONA PORTUÁRIA	ZONA PORTUÁRIA	ZPOR
	ZONA AEROPORTUÁRIA	ZPIND
	ZONA RETROAEROPORTUÁRIA	ZRPO
ZONAS NÁUTICAS	ZONA NÁUTICA INDUSTRIAL	ZNIND
	ZONA NÁUTICA TURÍSTICA	ZNTUR
ZONAS DE MORRO	ZONA DE MORRO I	ZMO I
	ZONA DE MORRO II	ZMO II
ZONA AMBIENTAL	ZONA AMBIENTAL	ZAMB
ESPECIAL SOCIAL	ZONA ESPECIAL DE INTERESSE SOCIAL (1)	ZEIS

NOTAS:

1 - DEMARCAÇÃO DAS ZONAS ESPECIAIS DE INTERESSE SOCIAL, PREVALECENDO SOBRE AS DEMAIS ZONAS. A DIFERENCIAÇÃO ENTRE ZEIS I E ZEIS II , BEM COMO DEMAIS INFORMAÇÕES CONSTAM DO ANEXO IV DESTA LEI COMPLEMENTAR (LUOS).

MAPA FÍSICO DE REFERÊNCIA. AS INFORMAÇÕES EM MAPA DIGITAL ESTÃO DISPONÍVEIS NO PORTAL PMG.

PREFEITURA DE Guarujá

REVISÃO | 2021 PLANO DIRETOR

PDDU

título **PLANO DIRETOR DE DESENVOLVIMENTO URBANO**

conteúdo **MAPA DE ZONEAMENTO DE USO E OCUPAÇÃO DO SOLO** — **ANEXO VI**

escala	data	datum	projeto nr.	revisão
1:25.000	2023-10-05	SIRGAS 2000-FUSO 23S	SEPLAN-DPLAN-2022-006	01